

MANGKUK

Wadah terbuka bermulut lebar dan berbadan cembung. Bagian dasarnya berukuran jauh lebih kecil dibandingkan bagian mulut, sering memiliki kaki rendah yang melingkar. Mangkuk berukuran besar disebut **basi**. (Lihat: **Pasu**)

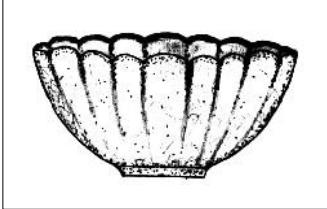

MASJID

Bangunan keagamaan umat Islam. Masjid berdenah segi empat bujur sangkar atau empat persegi panjang. Biasanya memiliki serambi, mihrab, mimbar, serta tempat untuk mengambil air wudhu. Masjid-masjid di Indonesia dan Asia Tenggara sering dilengkapi dengan beduk. Masjid ada yang mempunyai minaret atau menara dan ada pula yang tidak. Nama lain dari masjid adalah *mesigit*, *masigit*, *meuseugit*, atau *mesigi*. Disebut juga **mesjid**.

Sejenis masjid berukuran kecil untuk menampung jumlah jemaah dalam jumlah terbatas dan tidak memiliki minaret disebut **mushala**. Mushala memiliki mihrab, beduk, serta tempat mengambil air wudhu seperti halnya masjid, walaupun kadang-kadang lebih sederhana karena hanya berupa sebuah ruangan.

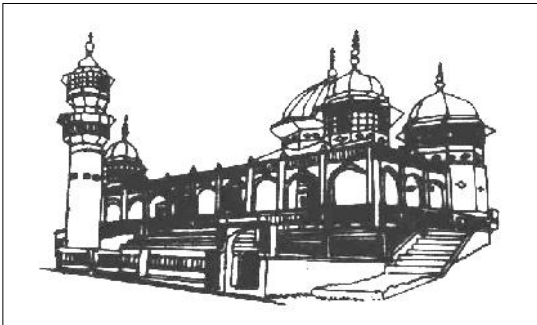

Di Indonesia mushala tidak pernah digunakan sebagai tempat melakukan shalat Jumat kecuali untuk keperluan peribadatan sehari-hari atau mengaji. Nama lain dari mushala adalah **langgar** atau **surau**. (Lihat: **Mihrab**, **Minaret**, dan **Serambi**)

MEBEL

Perabot rumah tangga seperti meja, kursi, lemari, atau dipan. (Lihat: **Perabot**)

MEDALI



Tanda penghargaan yang diberikan oleh negara atau organisasi kepada seseorang atau kelompok atas jasa-jasa dan prestasinya. Medali terbuat dari lempengan logam dan memiliki keterangan tentang

negara, kerajaan, atau raja yang mengeluarkannya. Selain itu, juga gambar, lambang, serta peristiwa yang diperingati. Kadang-kadang medali menyertakan angka tahun, walaupun jarang. Medali berukuran besar disebut *medalion*, sedangkan yang berukuran kecil disebut *medalet*. Istilah medalion juga digunakan untuk menamakan hiasan berbentuk bundar berukuran besar mirip medali. Kata lain dari medali adalah *bintang*, *medal*, *pening*, atau *tanda jasa*. (Lihat: **Lencana**)

MEGALIT

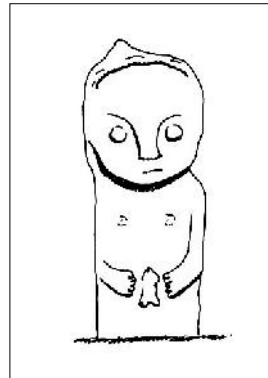

Batu-batu berukuran besar yang digunakan atau dibuat oleh manusia untuk kepentingan pemujaan pada tradisi megalitik. Batu-batu ini dapat merupakan bentukan alam atau sengaja dibentuk menjadi menhir, kubur batu, peti batu, atau dolmen. (Lihat: **Monolit**)

MENAPO (Jmb.)

Gundukan tanah membukit berisi reruntuhan bangunan atau tinggalan purbakala. Nama lainnya antara lain **gumuk**, **bukit batu**, **tanah tumbuh**, atau **unur**. (Lihat: **Reruntuhan**)

MENARA

Bangunan dengan konstruksi meninggi mirip tugu. Di bagian atas menara sering terdapat ruangan yang digunakan untuk menampung kegiatan-tertentu. (Lihat: **Minaret** dan **Tugu**)

